

Auersbach

| Fraktion | Aufkommen (t/a) | spez. Aufkommen kg/EW.a | Anteil in (%) |
|----------------------|-----------------|-------------------------|---------------|
| Restmüll | 55,91 | 64,19 | 20,22 |
| Sperrmüll | 36,96 | 42,43 | 13,36 |
| Altpapier | 48,34 | 55,50 | 17,48 |
| ARGEV-Leichtverp. | 30,48 | 34,99 | 11,02 |
| ARGEV-Metallverp. | 6,39 | 7,34 | 2,31 |
| Altglas | 21,79 | 25,02 | 7,88 |
| Bioabfall | 25,90 | 29,74 | 9,37 |
| Problemstoffe | 5,70 | 6,54 | 2,06 |
| EAG | 7,74 | 8,89 | 2,80 |
| Eisenschrott | 19,72 | 22,64 | 7,13 |
| Alttextilien | 0,92 | 1,06 | 0,33 |
| Altspeiseöl | 0,60 | 0,69 | 0,22 |
| Altholz | 16,10 | 18,48 | 5,82 |
| Gesamt mengen | 276,55 | 317,51 | 100,00 |

| Entsorgungsmaßnahmen | Kosten in Euro/a | spez. Kosten Euro/EW.a | Anteil in (%) |
|----------------------|------------------|------------------------|---------------|
| Sammlung | 21.550,00 | 24,74 | 47,52 |
| Behandlung | 15.008,00 | 17,23 | 33,09 |
| Sonstiges | 8.796,00 | 10,10 | 19,39 |
| Gesamtkosten | 45.354,00 | 52,07 | 100,00 |

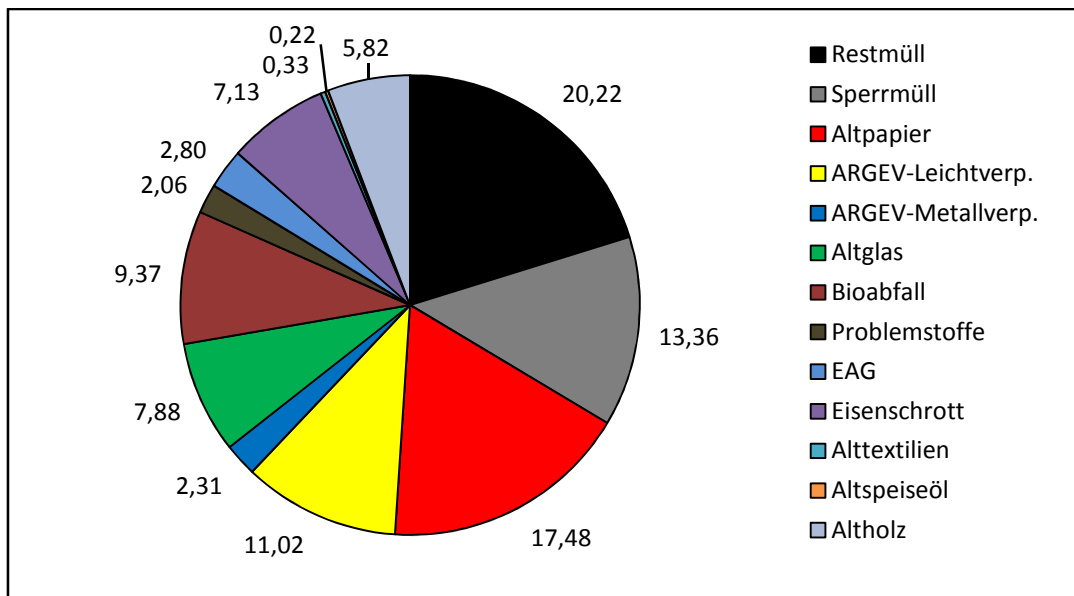

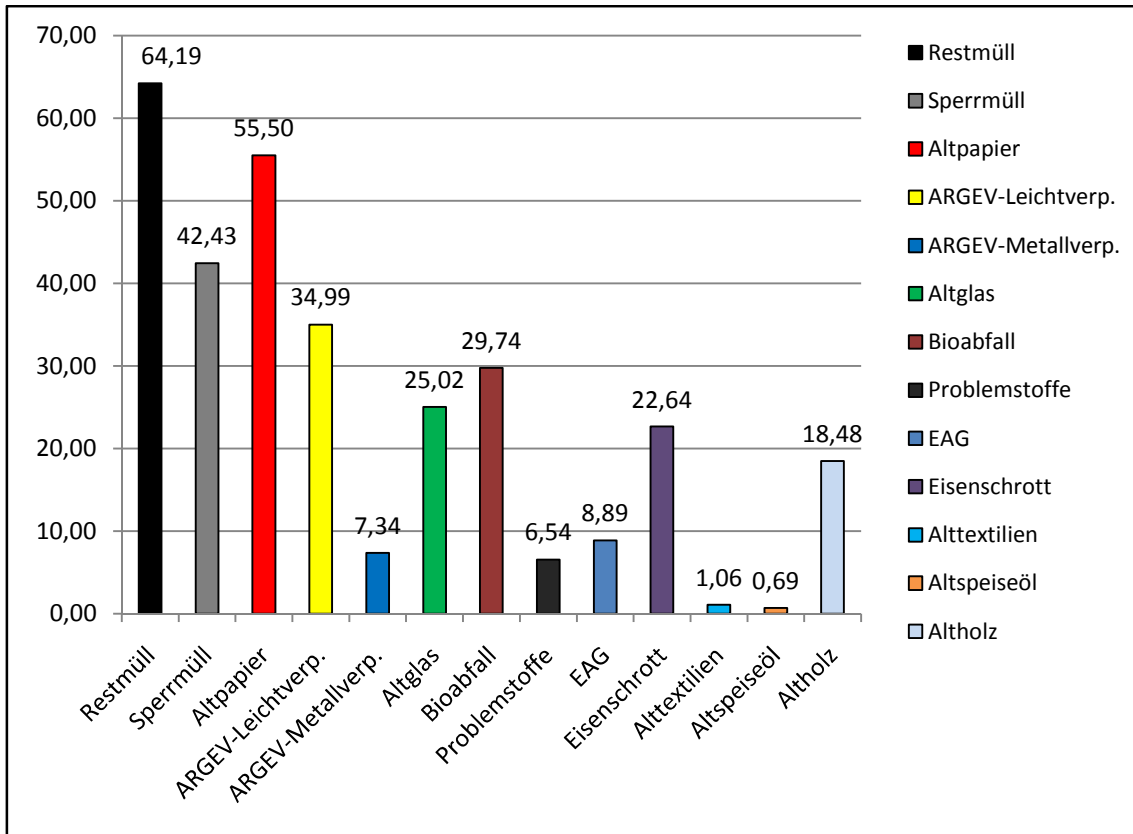

Spezifisches Aufkommen kg/EW Gemeinde

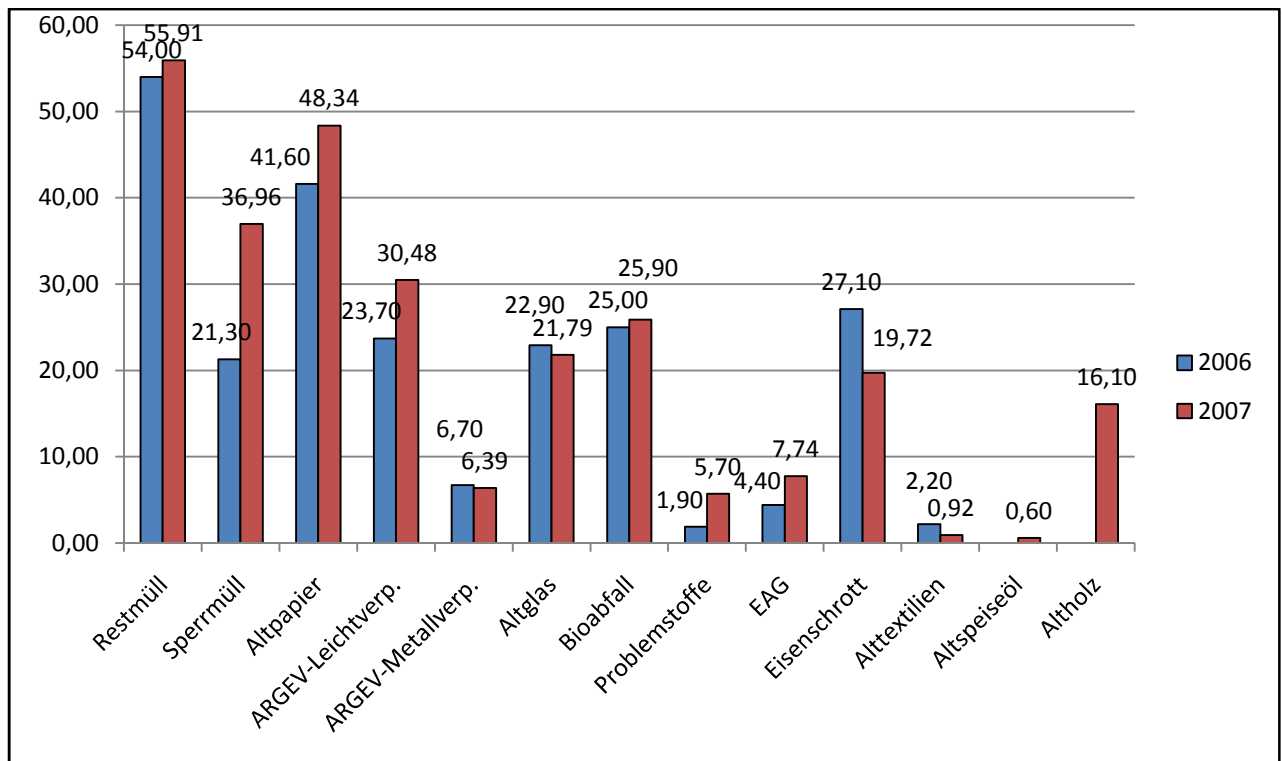

Gesamtvergleich 2006 - 2007 Gemeinde